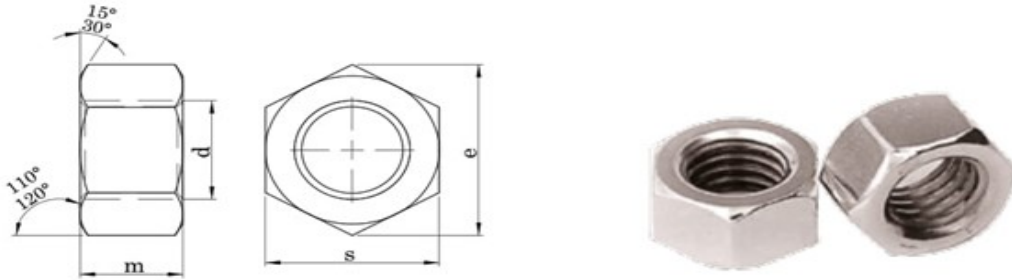

**DIN 934****HEXAGON NUTS**

Teknik Bilgiler / Technical Informations									
Thread size / Anma çapı (d)			M 2	M 2.5	M3	M4	M5	M6	M7
Pitch / Diş adımı	P		0,40	0,45	0,50	0,70	0,80	1,00	1,00
Head width / Anahtar ağızı	s	min.	3,82	4,82	5,32	6,78	7,78	9,78	10,73
		max.	4,00	5,00	5,50	7,00	8,00	10,00	11,00
Diagonal / Köşegen	e		4,32	5,45	6,01	7,66	8,79	11,05	12,12
Height / Yükseklik	m	min.	1,35	1,75	2,15	2,90	3,70	4,70	5,20
		max.	1,60	2,00	2,40	3,20	4,00	5,00	5,50
Weight / Ağırlık	gr/p				0,38	0,81	1,23	2,50	3,12
Thread size / Anma çapı (d)			M8	M10	M12	M14	M16	M18	M20
Pitch / Diş adımı	P		1,25	1,50	1,75	2,00	2,00	2,50	2,50
Head width / Anahtar ağızı	s	min.	12,73	16,73	18,67	21,67	23,67	26,16	29,16
		max.	13,00	17,00	19,00	22,00	24,00	27,00	30,00
Diagonal / Köşegen	e		14,38	18,90	21,10	24,49	26,75	29,56	32,95
Height / Yükseklik	m	min.	6,14	7,64	9,64	10,30	12,30	14,30	14,90
		max.	6,50	8,00	10,00	11,00	13,00	15,00	16,00
Weight / Ağırlık	gr/p		5,20	11,60	17,30	25,00	33,30	49,40	64,40
Thread size / Anma çapı (d)			M22	M24	M27	M30	M33	M36	M39
Pitch / Diş adımı	P		2,50	3,00	3,00	3,50	3,50	4,00	4,00
Head width / Anahtar ağızı	s	min.	31,00	35,00	40,00	45,00	49,00	53,80	58,80
		max.	32,00	36,00	41,00	46,00	50,00	55,00	60,00
Diagonal / Köşegen	e		35,03	39,55	45,20	50,85	55,37	60,79	66,44
Height / Yükseklik	m	min.	16,90	17,70	20,70	22,70	24,70	27,40	29,40
		max.	18,00	19,00	22,00	24,00	26,00	29,00	31,00
Weight / Ağırlık	gr/p		79,00	110,00	165,00	223,00	288,00	393,00	502,00

DIN 934 Hexagon Nuts are the most common standard for metric hex nuts used in many applications where a metric nut is required.

Cold forging for sizes M3 - M24

Hot forging for sizes M26 - M60





DIN 934

HEXAGON NUTS

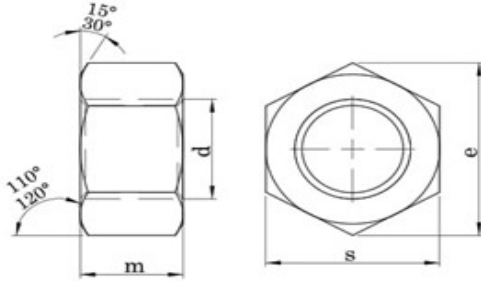

Teknik Bilgiler / Technical Informations		M42	M45	M48	M52	M56	M60	M64
Thread size / Anma çapı (d)								
Pitch / Diş adımı	P	4,50	4,50	5,00	5,00	5,50	5,50	6,00
Head width / Anahtar ağızı	s	min.	63,10	68,10	73,10	78,10	82,80	87,80
		max.	65,00	70,00	75,00	80,00	85,00	90,00
Diagonal / Köşegen	e	71,30	76,95	82,60	88,25	93,56	99,21	104,86
Height / Yükseklik	m	min.	32,40	34,40	36,40	40,40	43,40	46,40
		max.	34,00	36,00	38,00	42,00	45,00	48,00
Weight / Ağırlık	gr/p	652,00	800,00	977,00	1.220,00	1.420,00	1.690,00	1.980,00

Thread size / Anma çapı (d)		M68	M72	M76	M80
Pitch / Diş adımı	P	6,00			
Head width / Anahtar ağızı	s	min.	97,80	102,80	107,80
		max.	100,00	105,00	110,00
Diagonal / Köşegen	e	110,51	116,16	121,81	127,46
Height / Yükseklik	m	min.	52,10	56,10	59,10
		max.	54,00	58,00	61,00
Weight / Ağırlık	gr/p	2.300,00	2.670,00	3.040,00	3.440,00



Zinc Plate Coated



Zinc Flake Coated



Hot Deep Galvanized



Stainless Steel

